

uspoređivanje upisanih podataka sa print listom

Kada dobijete print listu morate je usporediti sa podacima koji su upisani u računalo. Program plaće ima mogućnost čitanja print liste i automatskog ispravljanja podataka.

Ispravak podataka nije potpuno automatski nego možete označiti koje podatke želite ispraviti. Ako je neki podatak na print listi neispravan onda to nije poželjno ispravljati.

Postupak je sljedeći:

1) iskopirajte print listu iz e-maila u računalo (npr. na radnu površinu)

2) kliknite na "radnici"

Gore u sredini je komanda "uspoređi podatke sa print listom"

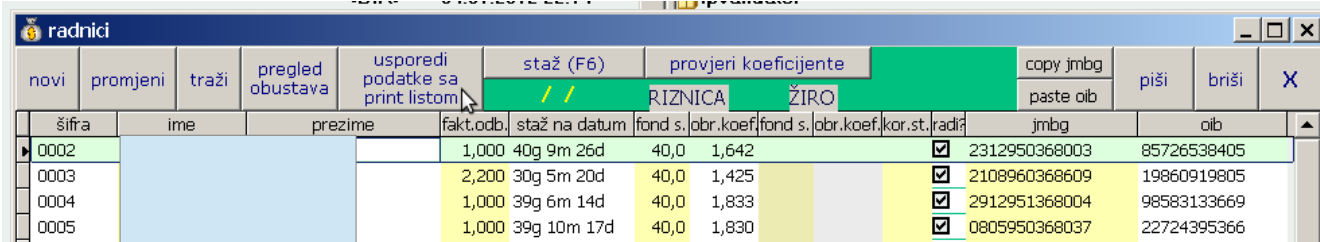

The screenshot shows the 'radnici' application window. The menu bar includes options like 'novi', 'promjeni', 'traži', 'pregled obustava', 'uspoređi podatke sa print listom', 'staž (F6)', 'provjeri koeficijente', 'copy jmbg', 'paste oib', 'piši', 'briši', and 'X'. Below the menu bar is a table with columns: šifra, ime, prezime, fakt.odb., staž na datum, fond s., obr.koef, fond s., obr.koef, kor.st., radi, jmbg, and oib. The table contains several rows of data, with the first row highlighted in green.

| šifra | ime | prezime | fakt.odb. | staž na datum | fond s. | obr.koef | fond s. | obr.koef | kor.st. | radi | jmbg | oib |
|-------|-----|---------|-----------|---------------|---------|----------|---------|----------|---------|-------------------------------------|---------------|-------------|
| 0002 | | | 1,000 | 40g 9m 26d | 40,0 | 1,642 | | | | <input checked="" type="checkbox"/> | 2312950368003 | 85726538405 |
| 0003 | | | 2,200 | 30g 5m 20d | 40,0 | 1,425 | | | | <input checked="" type="checkbox"/> | 2108960368609 | 19860919805 |
| 0004 | | | 1,000 | 39g 6m 14d | 40,0 | 1,833 | | | | <input checked="" type="checkbox"/> | 2912951368004 | 98583133669 |
| 0005 | | | 1,000 | 39g 10m 17d | 40,0 | 1,830 | | | | <input checked="" type="checkbox"/> | 0805950368037 | 22724395366 |

3) kliknite na "uspoređi podatke sa print listom"

Ako vam se pojavi greška "Invalid path ..." kliknite na OK i program će normalno nastaviti raditi

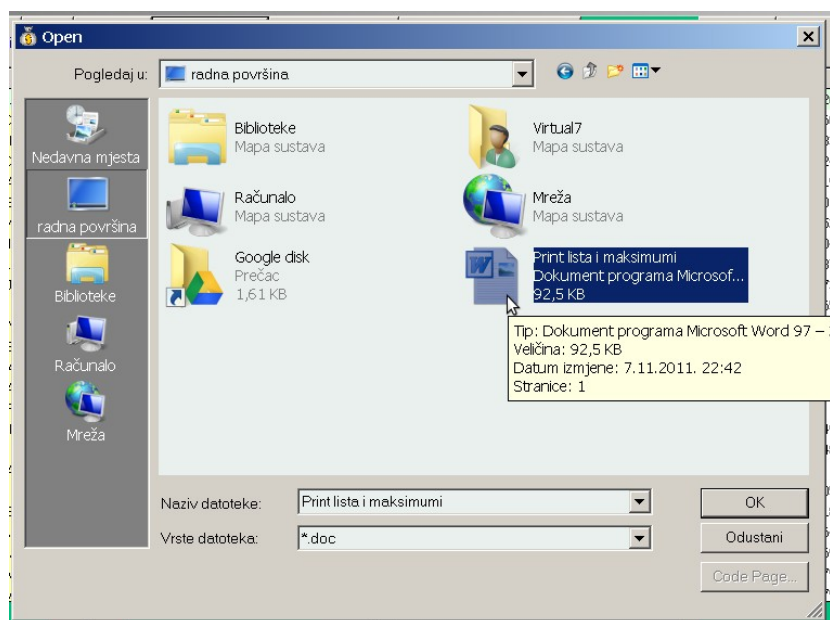

LEPRINKA

Program će pročitati print listu i usporediti je sa podacima koji su upisani u računalo. Kada završi sa provjerom ispisat će ustanovljene razlike i prikazati vam ih da bi mogli odabrati što želite ispraviti.

Forma sa prikazom grešaka izgleda otprilike ovako:

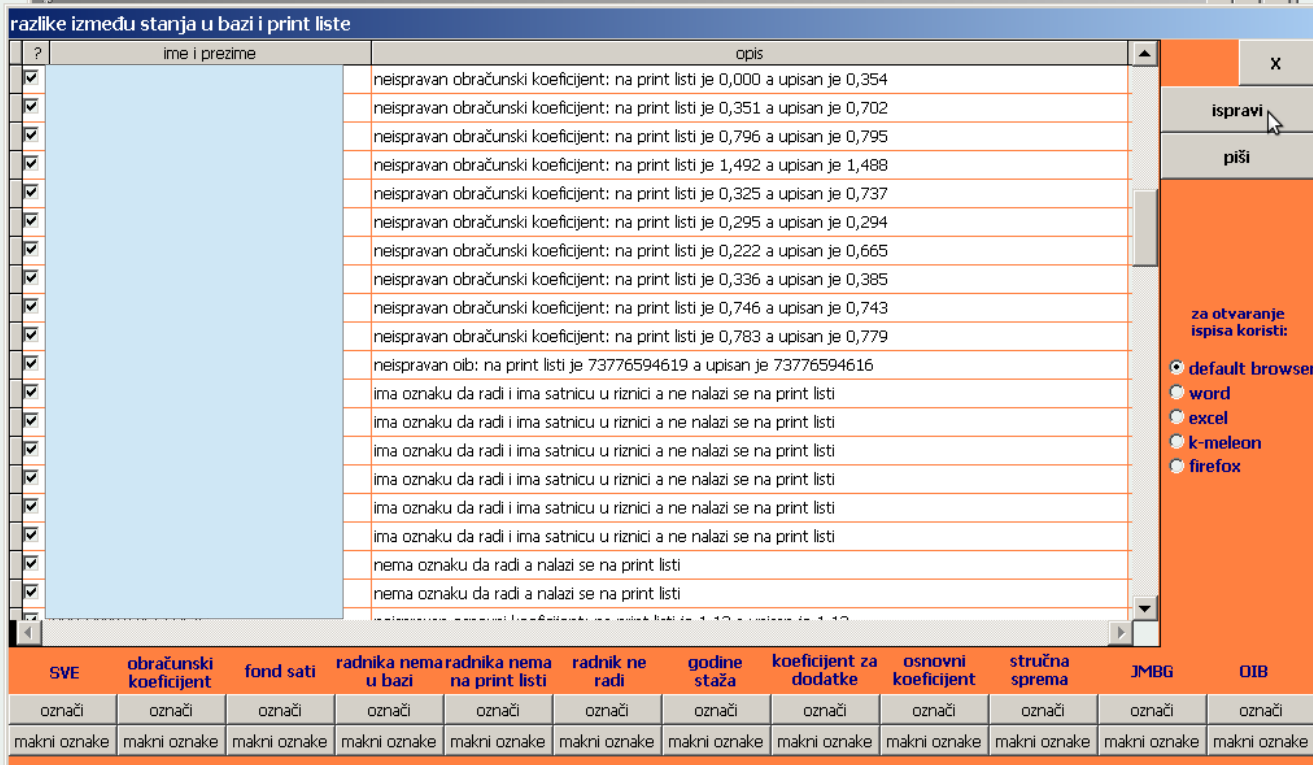

| ? | ime i prezime | opis |
|-------------------------------------|---------------|--|
| <input checked="" type="checkbox"/> | | neispravan obračunski koeficijent: na print listi je 0,000 a upisan je 0,354 |
| <input checked="" type="checkbox"/> | | neispravan obračunski koeficijent: na print listi je 0,351 a upisan je 0,702 |
| <input checked="" type="checkbox"/> | | neispravan obračunski koeficijent: na print listi je 0,796 a upisan je 0,795 |
| <input checked="" type="checkbox"/> | | neispravan obračunski koeficijent: na print listi je 1,492 a upisan je 1,488 |
| <input checked="" type="checkbox"/> | | neispravan obračunski koeficijent: na print listi je 0,325 a upisan je 0,737 |
| <input checked="" type="checkbox"/> | | neispravan obračunski koeficijent: na print listi je 0,295 a upisan je 0,294 |
| <input checked="" type="checkbox"/> | | neispravan obračunski koeficijent: na print listi je 0,222 a upisan je 0,665 |
| <input checked="" type="checkbox"/> | | neispravan obračunski koeficijent: na print listi je 0,336 a upisan je 0,385 |
| <input checked="" type="checkbox"/> | | neispravan obračunski koeficijent: na print listi je 0,746 a upisan je 0,743 |
| <input checked="" type="checkbox"/> | | neispravan obračunski koeficijent: na print listi je 0,783 a upisan je 0,779 |
| <input checked="" type="checkbox"/> | | neispravan oib: na print listi je 73776594619 a upisan je 73776594616 |
| <input checked="" type="checkbox"/> | | ima oznaku da radi i ima satnicu u riznici a ne nalazi se na print listi |
| <input checked="" type="checkbox"/> | | ima oznaku da radi i ima satnicu u riznici a ne nalazi se na print listi |
| <input checked="" type="checkbox"/> | | ima oznaku da radi i ima satnicu u riznici a ne nalazi se na print listi |
| <input checked="" type="checkbox"/> | | ima oznaku da radi i ima satnicu u riznici a ne nalazi se na print listi |
| <input checked="" type="checkbox"/> | | ima oznaku da radi i ima satnicu u riznici a ne nalazi se na print listi |
| <input checked="" type="checkbox"/> | | ima oznaku da radi i ima satnicu u riznici a ne nalazi se na print listi |
| <input checked="" type="checkbox"/> | | nema oznaku da radi a nalazi se na print listi |
| <input checked="" type="checkbox"/> | | nema oznaku da radi a nalazi se na print listi |

| SVE | obračunski koeficijent | fond sati | radnika u bazi | nema radnika na print listi | radnik ne radi | godine staža | koeficijent za dodatke | osnovni koeficijent | stručna sprema | JMBG | OIB |
|--------------|------------------------|--------------|----------------|-----------------------------|----------------|--------------|------------------------|---------------------|----------------|--------------|--------------|
| označi | označi | označi | označi | označi | označi | označi | označi | označi | označi | označi | označi |
| makni oznake | makni oznake | makni oznake | makni oznake | makni oznake | makni oznake | makni oznake | makni oznake | makni oznake | makni oznake | makni oznake | makni oznake |

Sada morate provjeriti za svaku prijavljenu grešku da li je razlog krivi podatak u računalo ili krivi podatak na print listi. Npr. na print listi trudnice se vode sa fondom sati nula, dok u programu za njih imate upisane sate zbog R-Sm obrasca. Za sve takve slučajeve maknete kvakice (da ostane stanje koje je u računalo).

Kada ste ostavili označeno sve što želite ispraviti kliknete gore desno na "ispravi".

Nakon ispravka program će ponovno provjeriti stanje u računalo (ako ste nešto zaboravili ispraviti).

Za neke greške je potrebno dvaput napraviti ispravak jer su podaci vezani (npr. radni staž i koeficijent).

PLAĆE