

# prebacivanje obračuna plaće iz COP-a u program "Plaće" Leprinke

Početkom ove godine u program "Plaće" smo dodali mogućnost učitavanja JOPPD datoteke koja je stvorena u COP-u. Povodom učestalih pitanja naših trenutnih, ali i budućih korisnika - ima li naš program tu mogućnost te koji je postupak prebacivanja obračuna plaće iz COP-a u Leprinku, napravljene su ove upute.

Zašto trebate prebacivati podatke o plaći iz COP-a u naš program "Plaće"?

- kako bi mogli ispisati IP obrasce
- kako bi program mogao točno izračunati porez ukoliko imate više obračuna u istom mjesecu

Kako to napraviti?

1. iz COP-a snimite JOPPD datoteku na radnu površinu (ili u neku mapu na vašem kompjuteru)
2. zatvorite COP, otvorite program Leprinke
3. kliknite na "obračuni" pa "novi"



datum JOPPD	opis	datum obrač.	isplaćeno:	obračun za:	lokot	isplata sa:	dat.upl.dopr.
01/01/2014	test	26/05/2014	5/2014	4/2014	<input checked="" type="checkbox"/>	riznica	/ /
04/03/2014	UGOVOR O DJELU OBRAZ.ODRASLIH	03/03/2014	3/2014	2/2014	<input checked="" type="checkbox"/>	UD-žiro	/ /
10/03/2014	VANJSKI SURADNIK DUNJA RADULOVIĆ	03/03/2014	3/2014	2/2014	<input checked="" type="checkbox"/>	UD-riznica	/ /
10/03/2014	PLAĆA ZA VELJAČU 2014.	03/03/2014	3/2014	2/2014	<input checked="" type="checkbox"/>	riznica	/ /

4. popunite formu koja će vam se otvoriti (kao da idete raditi obračun plaće za riznicu)

novi obračun

**OK** datum JOPPD-a: / / **OBAVEZAN PODATAK**

opis:

datum obračuna: **26/05/2014**

vrsta: **01**

osnovica: **5.108,84**

mjesec i godina obračuna: **4 2014**

mjesec i godina isplate: **5 2014**

ako je u obračunu i prijevoz, upišite za koji mjesec: **5 2014**

broj sati rada: **176,0**

broj sati blagdana: **0,0**

osnovica poreznog odbitka: **2.200,00**

minimalna osn. doprinosa: **2.779,35**

datum obračuna staža: **26/05/2014**

datum uplate doprinosa: (ako je različit od datuma isplate) / /

broj RS-m obrasca (upisujete ako se isplata odnosi za 2013. ili prije): **2063**

podatak o plaći (samo za isplate sa žiro računa):

- 0 - isplata plaće u cijelosti**
- 1 - isplata prvog dijela plaće**
- 2 - isplata drugog dijela plaće**
- 3 - isplata koja ne podliježe uplati MIO 2. stup**
- 4 - isplata koja ne podliježe uplati doprinosa na osnovicu**

stopa doprinosa za obvezno zdravstveno osiguranje: **15**

**obračun plaće (riznica) za ožujak 2014.**

- 1) riznica**
- 2) žiro**
- 3) jubilarne - riznica**
- 4) pomoći - riznica**
- 5) ugovor - riznica**
- 6) ugovor - žiro**
- 7) autorski honorar - riznica**
- 8) autorski honorar - žiro**
- 9) volonteri - žiro**
- 10) umjetnici - 55% - riznica**
- 11) skupštinari - žiro**
- 12) nerezidenti - riznica**
- 13) umirovljenici - riznica**
- 14) umirovljenici - žiro**
- 15) otpremnine - riznica**
- 16) umjetnici 55% - žiro**
- 17) nerezidenti - žiro**

5. kada popunite podatke, kliknite u gornjem lijevom kutu na "OK"

6. u sljedećoj formi koja vam se otvori, na vrhu lijevo kliknite na gumb "upiši iz..."

test (obračun za 4/2014 isplata 5/2014)

šifra	ime i prezime	šifra	naziv	od	do	sati	satnica	bruto	neto	napomena
									0,00	

7. zatim odaberite "upis iz JOPPD datoteke", otvoriti će vam se forma u kojoj trebate pronaći mjesto na koje ste snimili JOPPD datoteku iz COP-a, kada ju pronađete, označite ju (klikom na nju) i stisnite "OK"

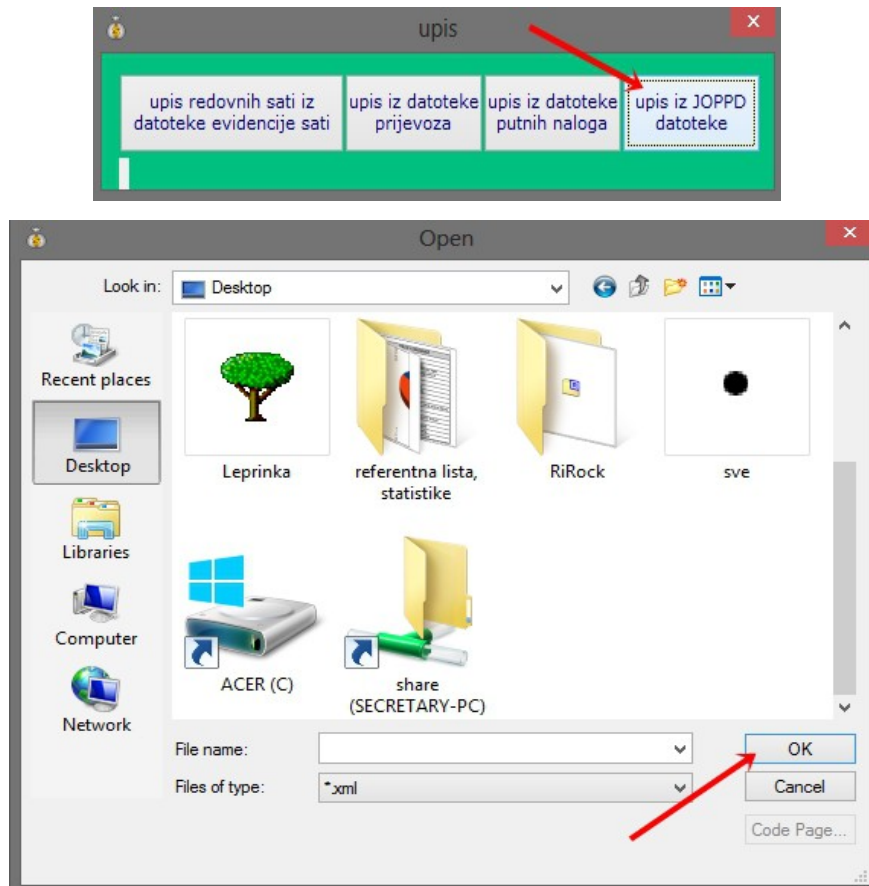

8. kada to napravite, program će učitati podatke o plaći iz JOPPD-a u naš program, nakon toga zatvorite obračun i "zaključajte ga" (kvačicu stavite na lokot)

obračuni												
novi	otvori	promjeni	traži	vrh						piši	briši	X
				dno								
datum JOPPD	opis	datum obrač.	isplaćeno:	obračun za:	lokot	isplata sa:	dat.upl.dopr.					
01/01/2014	test	26/05/2014	5/2014	4/2014	<input checked="" type="checkbox"/>	riznica	/ /					
04/03/2014	UGOVOR O DJELU OBRAZ.ODRASLIH	03/03/2014	3/2014	2/2014	<input checked="" type="checkbox"/>	UD-žiro	/ /					
10/03/2014	VANJSKI SURADNIK DUNJA RADULOVIĆ	03/03/2014	3/2014	2/2014	<input checked="" type="checkbox"/>	UD-riznica	/ /					

### Napomene

Program učitava iznose prema JOPPD šiframa, što znači da će redovan rad, blagdan, godišnji, posebni uvjeti... biti učitani svi zajedno pod "redovan rad" (jer se na joppd obrascu prikazuju zajedno). Međutim, podaci o porezu će biti preneseni točno tako da će IP obrasci štimiti.

Ukoliko program "Plaće" ne može prepoznati neku kombinaciju šifri, pitat će vas (npr. šifra prilog 2 - 0002 i prilog 3 - 0001 je redovan rad - osnova primitka 01).